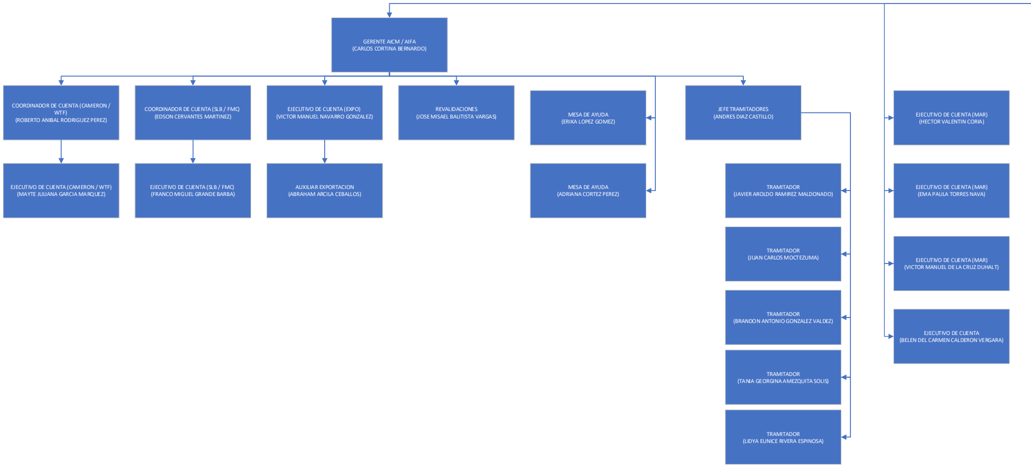
GERENTE AICM / AIFA
(CARLOS CORTINA BERNARDO)
COORDINADOR DE CUENTA (CAMERON / WTF)
(ROBERTO ANIBAL RODRIGUEZ PEREZ)
EJECUTIVO DE CUENTA (CAMERON / WTF)
(MAYTE JULIANA GARCIA MARQUEZ)
COORDINADOR DE CUENTA (SLB / FMC)
(EDSON CERVANTES MARTINEZ)
EJECUTIVO DE CUENTA (SLB / FMC)
(FRANCO MIGUEL GRANDE BARBA)
EJECUTIVO DE CUENTA (EXPO)
(VICTOR MANUEL NAVARRO GONZALEZ)
AUXILIAR EXPORTACION
(ABRAHAM ARCILA CEBALLOS)
REVALIDACIONES
(JOSE MISAEL BAUTISTA VARGAS)
MESA DE AYUDA
(ERIKA LOPEZ GOMEZ)
MESA DE AYUDA
(ADRIANA CORTEZ PEREZ)
JEFE TRAMITADORES
(ANDRES DIAZ CASTILLO)
TRAMITADOR
(JAVIER AROLDO RAMIREZ MALDONADO)
TRAMITADOR
(JUAN CARLOS MOCTEZUMA)
TRAMITADOR
(BRANDON ANTONIO GONZALEZ VALDEZ)
TRAMITADOR
(TANIA GEORGINA AMEZQUITA SOLIS)
TRAMITADOR
(LIDYA EUNICE RIVERA ESPINOSA)
EJECUTIVO DE CUENTA (MAR)
(HECTOR VALENTIN CORIA)
EJECUTIVO DE CUENTA (MAR)
(EMA PAULA TORRES NAVA)
EJECUTIVO DE CUENTA (MAR)
(VICTOR MANUEL DE LA CRUZ DUHALT)
EJECUTIVO DE CUENTA
(BELEN DEL CARMEN CALDERON VERGARA)

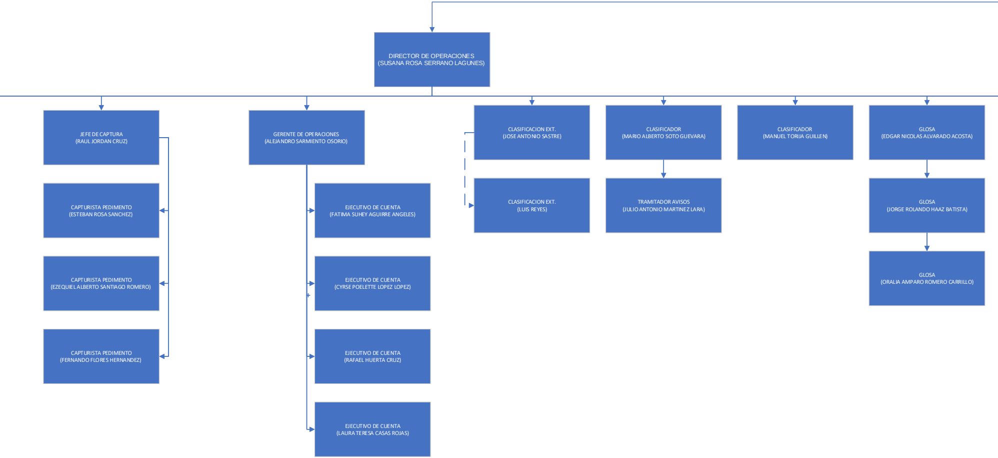
DIRECTOR DE OPERACIONES
(SUSANA ROSA SERRANO LAGUNES)
JEFE DE CAPTURA
(RAUL JORDAN CRUZ)
CAPTURISTA PEDIMENTO
(ESTEBAN ROSA SANCHEZ)
CAPTURISTA PEDIMENTO
(EZEQUIEL ALBERTO SANTIAGO ROMERO)
CAPTURISTA PEDIMENTO
(FERNANDO FLORES HERNANDEZ)
GERENTE DE OPERACIONES
(ALEJANDRO SARMIENTO OSORIO)
EJECUTIVO DE CUENTA
(FATIMA SUHEY AGUIRRE ANGELES)
EJECUTIVO DE CUENTA
(CYRSE POELETTE LOPEZ LOPEZ)
EJECUTIVO DE CUENTA
(RAFAEL HUERTA CRUZ)
EJECUTIVO DE CUENTA
(LAURA TERESA CASAS ROJAS)
CLASIFICACION EXT.
(JOSE ANTONIO SASTRE)
CLASIFICACION EXT.
(LUIS REYES)
CLASIFICADOR
(MARIO ALBERTO SOTO GUEVARA)
TRAMITADOR AVISOS
(JULIO ANTONIO MARTINEZ LARA)
CLASIFICADOR
(MANUEL TORIJA GUILLEN)
GLOSA
(EDGAR NICOLAS ALVARADO ACOSTA)
GLOSA
(JORGE ROLANDO HAAZ BATISTA)
GLOSA
(ORALIA AMPARO ROMERO CARRILLO)

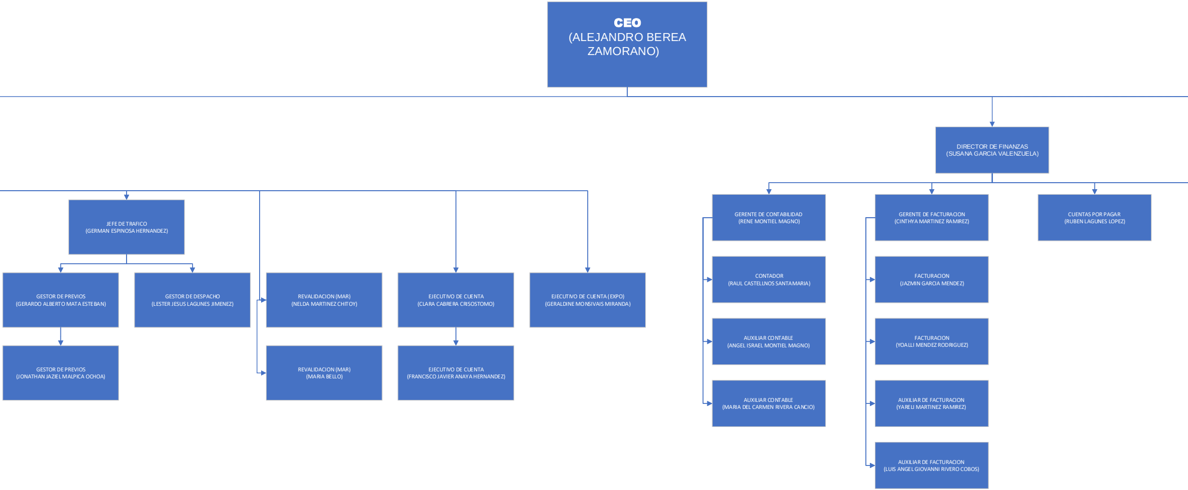
CEO
(ALEJANDRO BEREA ZAMORANO)
DIRECTOR DE FINANZAS
(SUSANA GARCIA VALENZUELA)
JEFE DE TRAFICO
(GERMAN ESPINOSA HERNANDEZ)
GESTOR DE PREVIOS
(GERARDO ALBERTO MATA ESTEBAN)
GESTOR DE DESPACHO
(LESTER JESUS LAGUNES JIMENEZ)
GESTOR DE PREVIOS
(JONATHAN JAZIEL MALPICA OCHOA)
REVALIDACION (MAR)
(NELDA MARTINEZ CHITOY)
REVALIDACION (MAR)
(MARIA BELLO)
EJECUTIVO DE CUENTA
(CLARA CABRERA CRISOSTOMO)
EJECUTIVO DE CUENTA
(FRANCISCO JAVIER ANAYA HERNANDEZ)
EJECUTIVO DE CUENTA (EXPO)
(GERALDINE MONSIVAIS MIRANDA)
GERENTE DE CONTABILIDAD
(RENE MONTIEL MAGNO)
CONTADOR
(RAUL CASTELLNOS SANTAMARIA)
AUXILIAR CONTABLE
(ANGEL ISRAEL MONTIEL MAGNO)
AUXILIAR CONTABLE
(MARIA DEL CARMEN RIVERA CANCIO)
GERENTE DE FACTURACION
(CINTHYA MARTINEZ RAMIREZ)
FACTURACION
(JAZMIN GARCIA MENDEZ)
FACTURACION
(YOALLI MENDEZ RODRIGUEZ)
AUXILIAR DE FACTURACION
(YARELI MARTINEZ RAMIREZ)
AUXILIAR DE FACTURACION
(LUIS ANGEL GIOVANNI RIVERO COBOS)
CUENTAS POR PAGAR
(RUBEN LAGUNES LOPEZ)

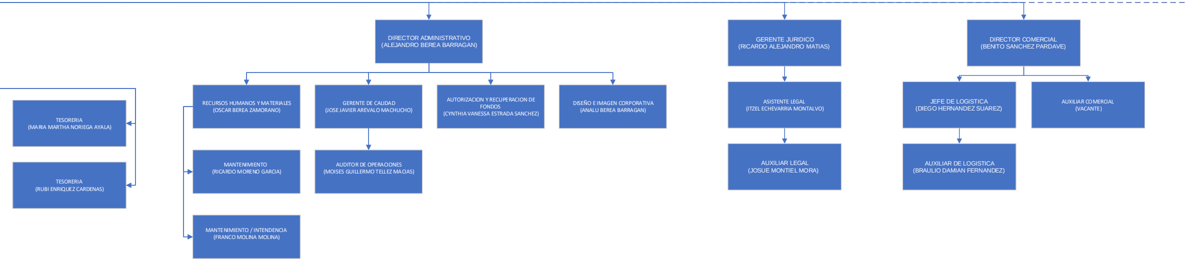
DIRECTOR ADMINISTRATIVO
(ALEJANDRO BEREA BARRAGAN)
GERENTE JURIDICO
(RICARDO ALEJANDRO MATIAS)
DIRECTOR COMERCIAL
(BENITO SANCHEZ PARDAVE)
TESORERIA
(MARIA MARTHA NORIEGA AYALA)
TESORERIA
(RUBI ENRIQUEZ CARDENAS)
RECURSOS HUMANOS Y MATERIALES
(OSCAR BEREA ZAMORANO)
GERENTE DE CALIDAD
(JOSE JAVIER AREVALO MACHUCHO)
AUTORIZACION Y RECUPERACION DE FONDOS
(CYNTHIA VANESSA ESTRADA SANCHEZ)
DISEÑO E IMAGEN CORPORATIVA
(ANALU BEREA BARRAGAN)
MANTENIMIENTO
(RICARDO MORENO GARCIA)
AUDITOR DE OPERACIONES
(MOISES GUILLERMO TELLEZ MACIAS)
MANTENIMIENTO / INTENDENCIA
(FRANCO MOLINA MOLINA)
ASISTENTE LEGAL
(ITZEL ECHEVARRIA MONTALVO)
AUXILIAR LEGAL
(JOSUE MONTIEL MORA)
JEFE DE LOGISTICA
(DIEGO HERNANDEZ SUAREZ)
AUXILIAR COMERCIAL
(VACANTE)
AUXILIAR DE LOGISTICA
(BRAULIO DAMIAN FERNANDEZ)

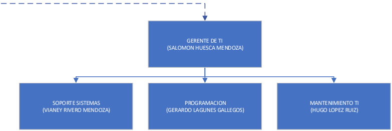
GERENTE DE TI
(SALOMON HUESCA MENDOZA)
SOPORTE SISTEMAS
(VIANEY RIVERO MENDOZA)
PROGRAMACION
(GERARDO LAGUNES GALLEGOS)
MANTENIMIENTO TI
(HUGO LOPEZ RUIZ)